

VERIFICA PLANO-VOLUMETRICA

SUL in progetto = mt. 33,90 x mt. 12,45 = 422,06 mq. < 1500,00 mq. ammessi

La verifica risulta ampiamente verificata

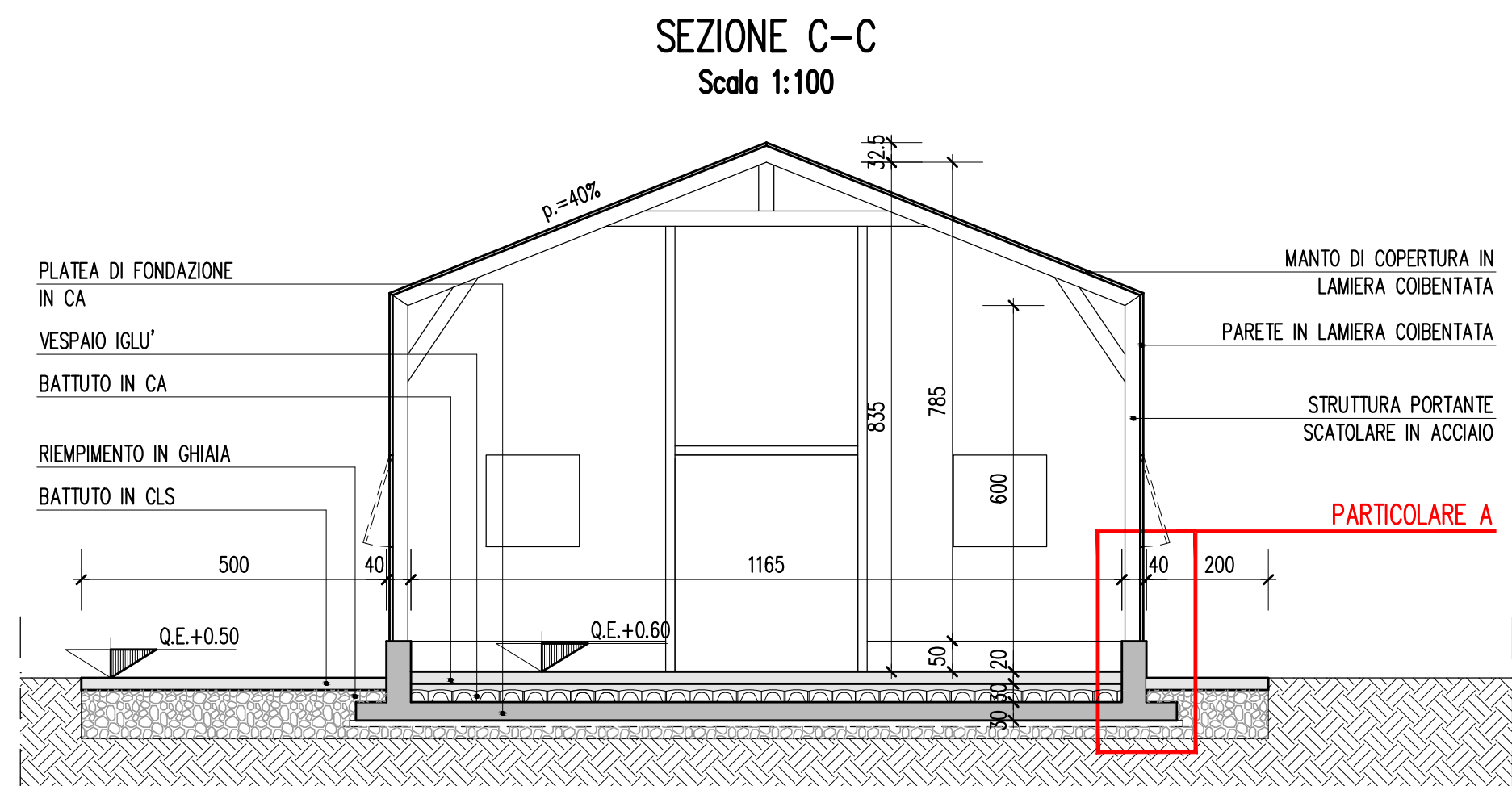
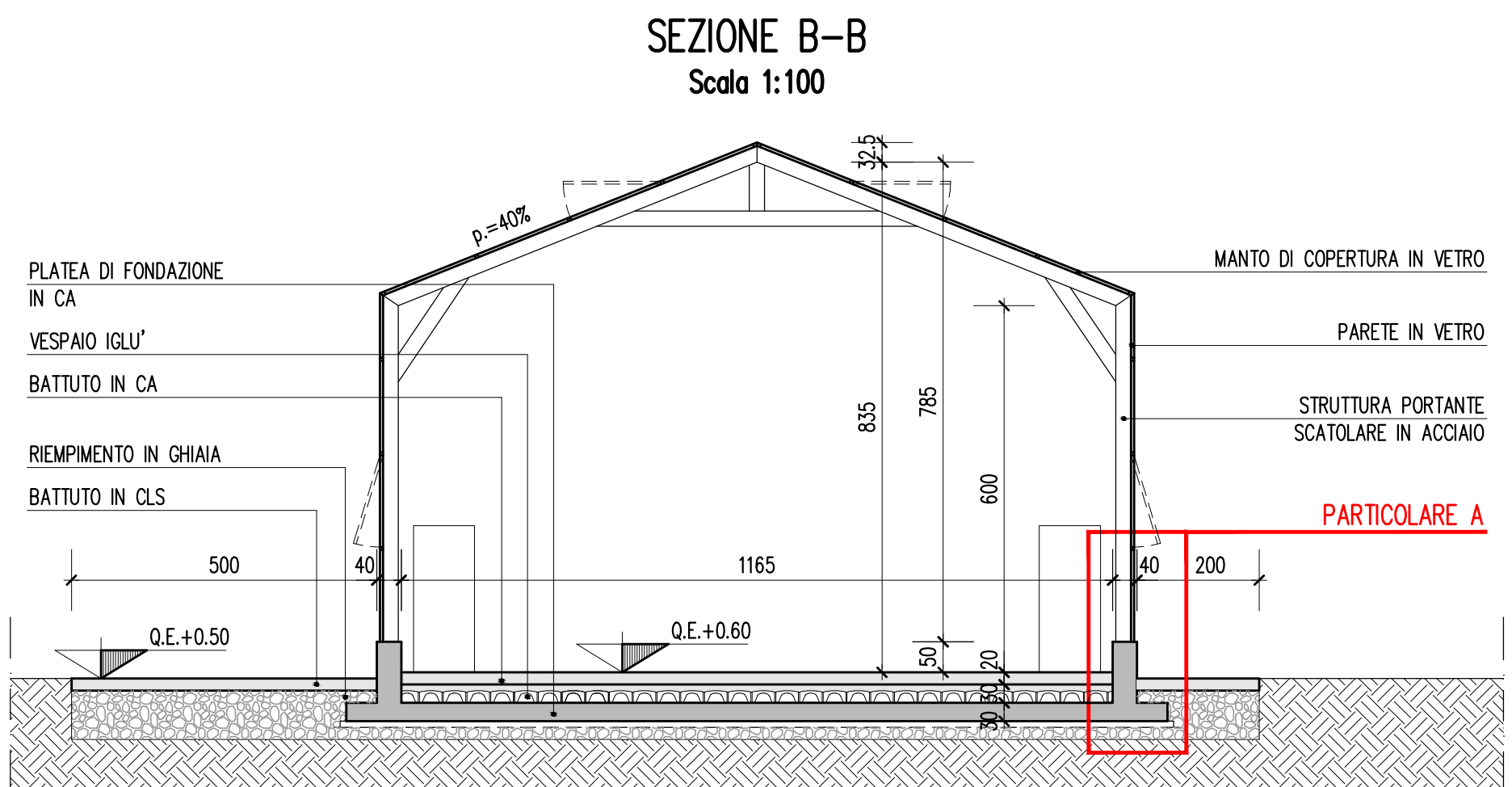
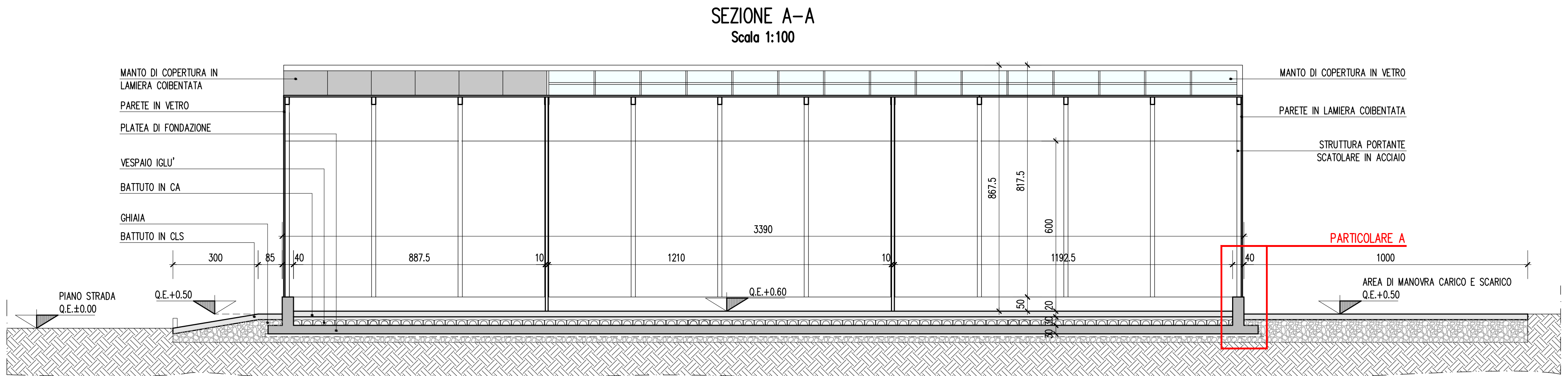
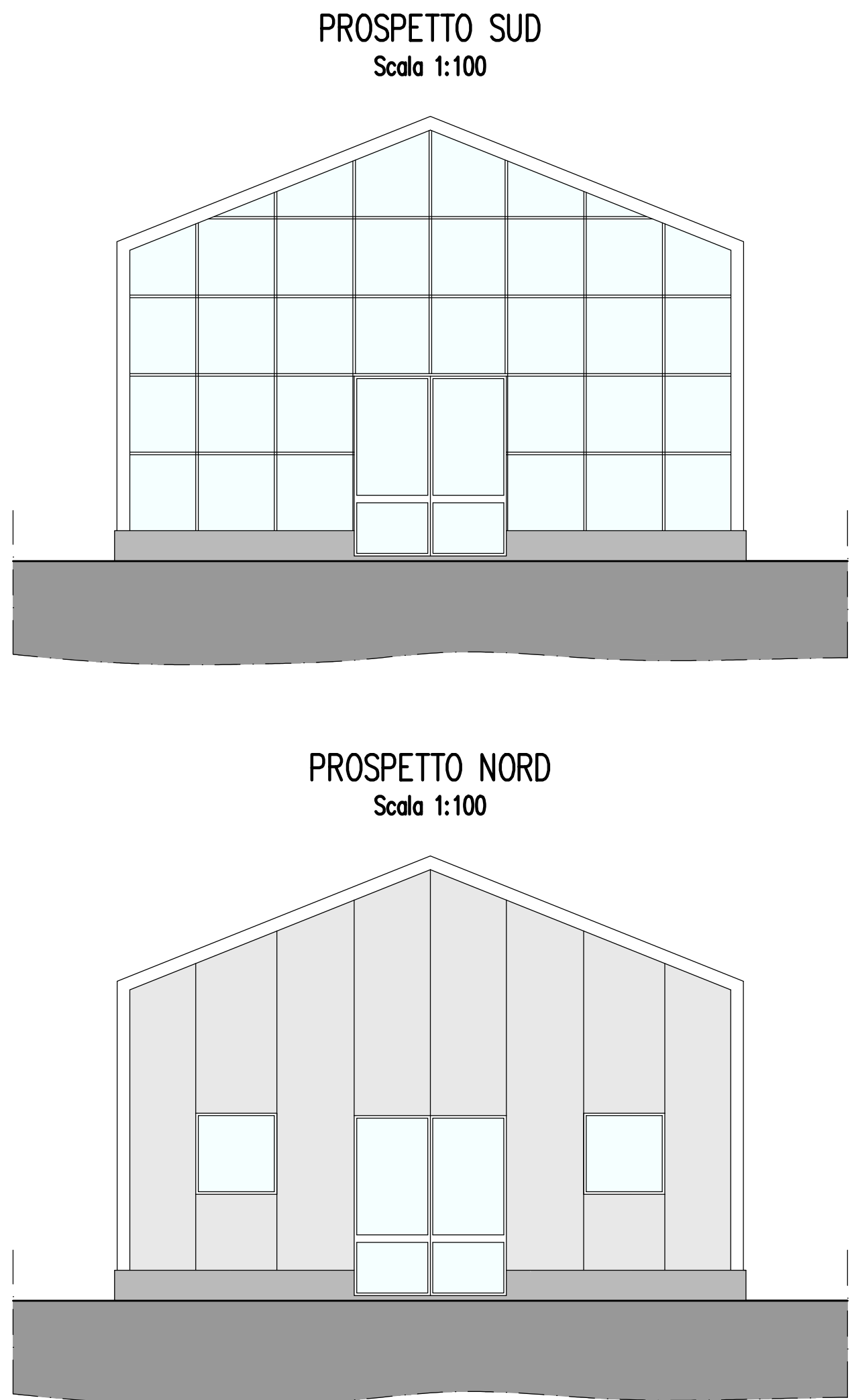
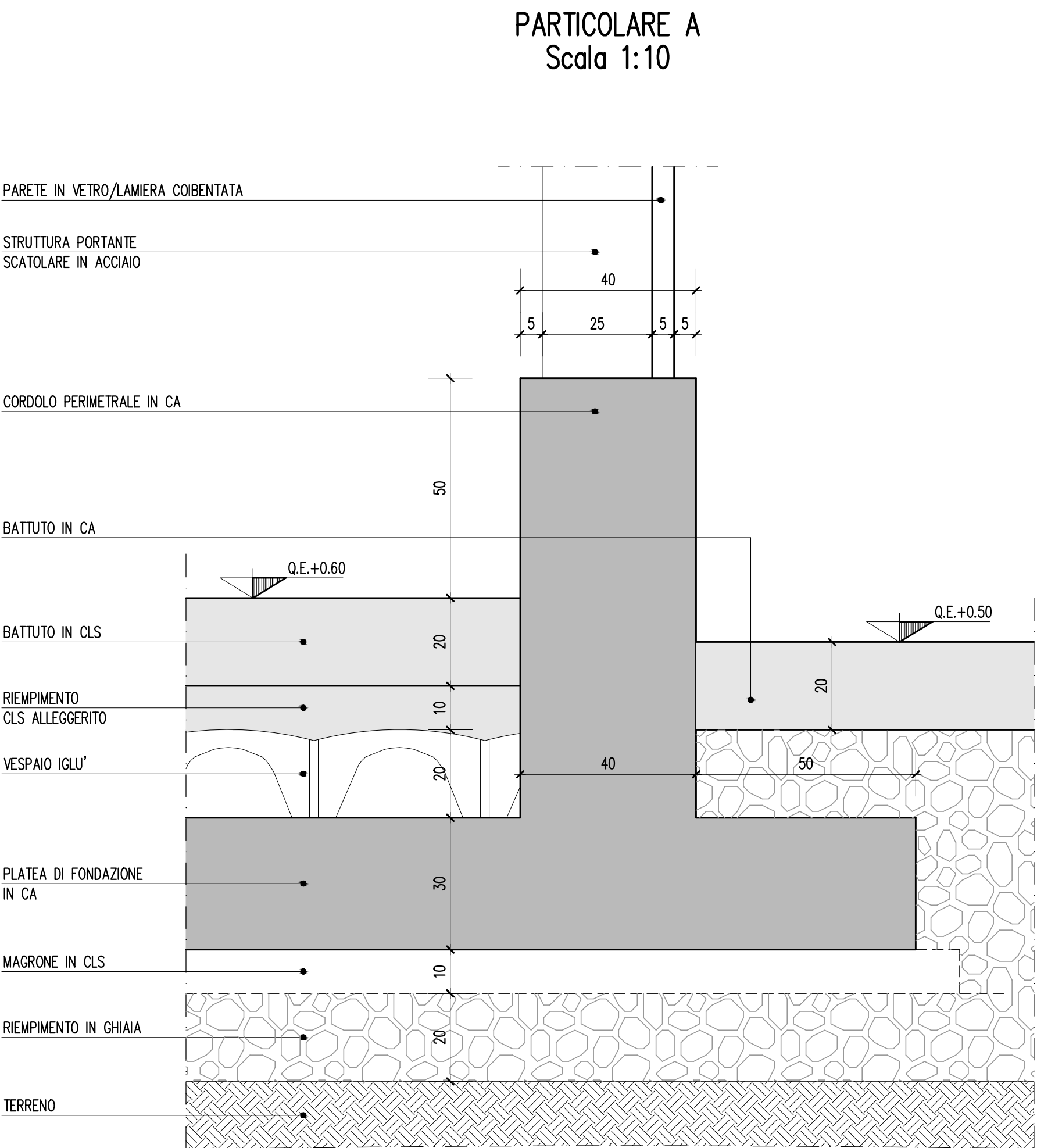

Regione Piemonte
COMUNE DI GRUGLIASCO
Città Metropolitana di Torino

NUOVA SERRA PER IMPIANTO PHENOPLANT
Largo Braccini n° 2

 <p>progettista</p> <p>Via Virgilio, 49 10064 Pinerolo (TO) Tel. 0121/321894 Tel. 0121/353874 info@zeta-associati.it p.iva 09239510010</p>		<p>committente</p> <p>UNIVERSITA' DEGLI STUDI DI TORINO Via Verdi n° 8 - Torino Dipartimento di scienze agrarie, forestali e alimentari Sede nel comune di Grugliasco Largo Braccini n° 2</p>	
<p>Geom. Massimo PIZZA</p>		<p>Dott. Sandro PETRUZZI</p>	
<p>documento</p>		<p>elaborato</p>	<p>scala</p>
<p>PIANTA SEZIONI PROSPETTI PARTICOLARE COSTRUTTIVO</p>		<p>02</p>	<p>VARIE</p>
<p>data</p>		<p>25/03/2019</p>	<p>commissa</p>
<p>Revisione</p>		<p>consegnato</p>	<p>redatto</p>
<p>00</p>		<p>16/10/2018</p>	<p>verificato</p>
<p>01</p>		<p>25/03/2019</p>	<p>approvato</p>
<p>EMISSIONE</p>		<p>AA</p>	<p>MP</p>
<p>INTEGRAZIONE</p>		<p>MP</p>	<p>MP</p>
<p>File</p>			
<p>COMMESSA: _RFR-18-159-D-TAVOLE</p>			
<p>Il presente disegno è di proprietà esclusiva e non può essere divulgato o riprodotto anche solo parzialmente senza autorizzazione ai sensi della Legge n° 633 del 24/04/1981</p>			